



# Piano Strutturale Comunale Associato

Faenza - Brisighella - Casola Valsenio - Castel Bolognese - Riolo Terme - Solarolo

PSC 2009

L.R. 24 marzo 2000, n. 20 - "Disciplina generale sulla tutela e l'uso del territorio"

4.A\_6

ASPETTI CONDIZIONANTI  
TUTELE: natura e paesaggio

scala 1:10000

SINDACO DI FAENZA Claudio Casadio	ASSESSORE ALLE POLITICHE DEL TERRITORIO COMUNE DI FAENZA Donatella Categari	SINDACO DI CASTEL BOLOGNESE Daniele Bantini
SINDACO DI BRISIGHELLA Davide Misaroli	PROGETTO Emilio Nanni	SINDACO DI RILO TERME Emme Poni
SINDACO DI CASOLA VALSENI Nicola Isepp		SINDACO DI SOLAROLO Fabio Accorini

4.A\_6

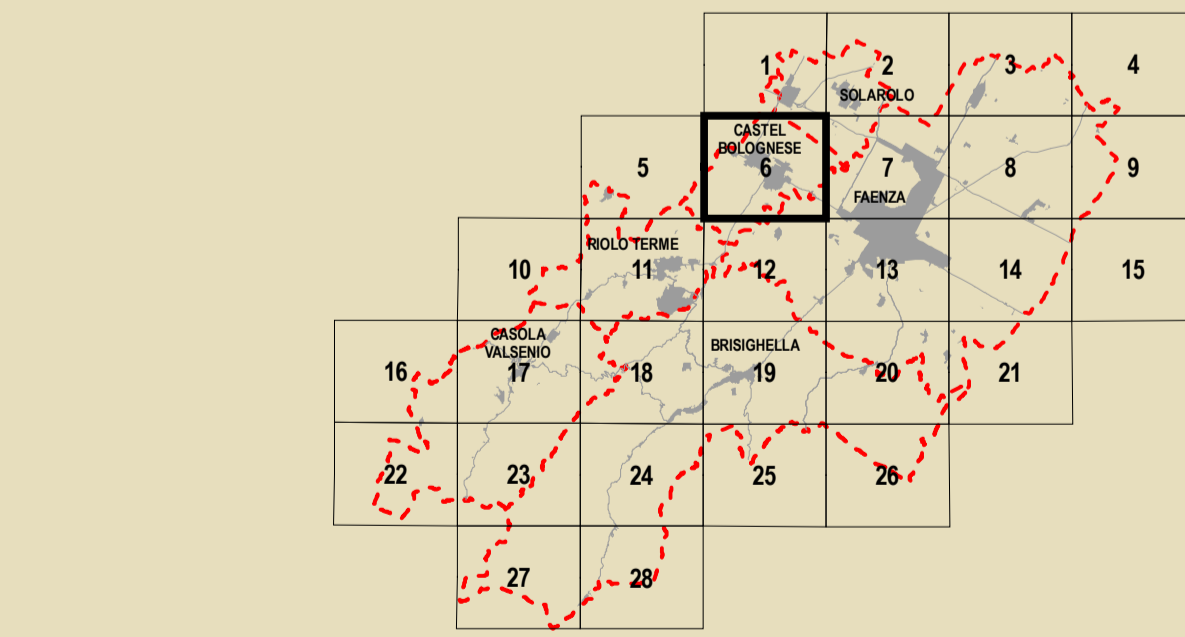

<b>GRUPPI DI PROGETTAZIONE</b> Mauro Benicacci Federica Drei Daria Stanzaglia Gabriele Tampieri Marco Villa	<b>AZIENDA COMUNALE</b> Faenza: Giovanni Albani Ingegneri Laura Vecchi Giovanni Vettoretti Casola Valsenio: Mauro Calamandrei Riolo Terme: Afo Gentilini Solarolo: Cristina Santandrea	<b>CONTRIBUTI</b> Valutazione di Sostenibilità Ambientale e Territoriale Ecoazioni S.r.l. - Quibbio Massimo Bazzani - Valerio Calderaro Luca Tantarù - Vira Veterucci <b>Azienda privata</b> Dierma Bellini <b>Sistema economico e sociale</b> Claudio Facchini - Quattiero Malpezzi Maurizio Marini - Simonetta Torroni <b>Isola nuova verde</b> Luca Calani - Alvaro Pederzoli Alessandro Poggiani	<b>Agenti progettuali e servizi tecnici</b> Stefano Marabini Sistema medio-alto studio Stefano Saviochi <b>Sistema della infrastruttura per la mobilità</b> TPS Ass. Professionale - Piergiulia Stefano Caronni Giancarlo Rocchini Guido Francesco Marino <b>Analisi e studio degli interventi</b> Olea S.r.l. - Ravenna Domenico Mili	<b>Architettura territoriale</b> Soprintendenza per i Beni Architettici dell'Emilia Romagna Chiara Guarnieri Gabriellini Claudio Negrelli Gianna Montevichi <b>Scienze e servizi energetici</b> Francesco Marinelli Des Biondi - Graziano Pompo <b>Scrittura</b> Tiziana Piancastelli Claudia Lanzoni
----------------------------------------------------------------------------------------------------------------------------	----------------------------------------------------------------------------------------------------------------------------------------------------------------------------------------------------------	------------------------------------------------------------------------------------------------------------------------------------------------------------------------------------------------------------------------------------------------------------------------------------------------------------------------------------------------------------------------------------------------------------------------------------------	-------------------------------------------------------------------------------------------------------------------------------------------------------------------------------------------------------------------------------------------------------------------------------------------------------------------------------------------------------------------------	-------------------------------------------------------------------------------------------------------------------------------------------------------------------------------------------------------------------------------------------------------------------------------------------------------------------------------------------

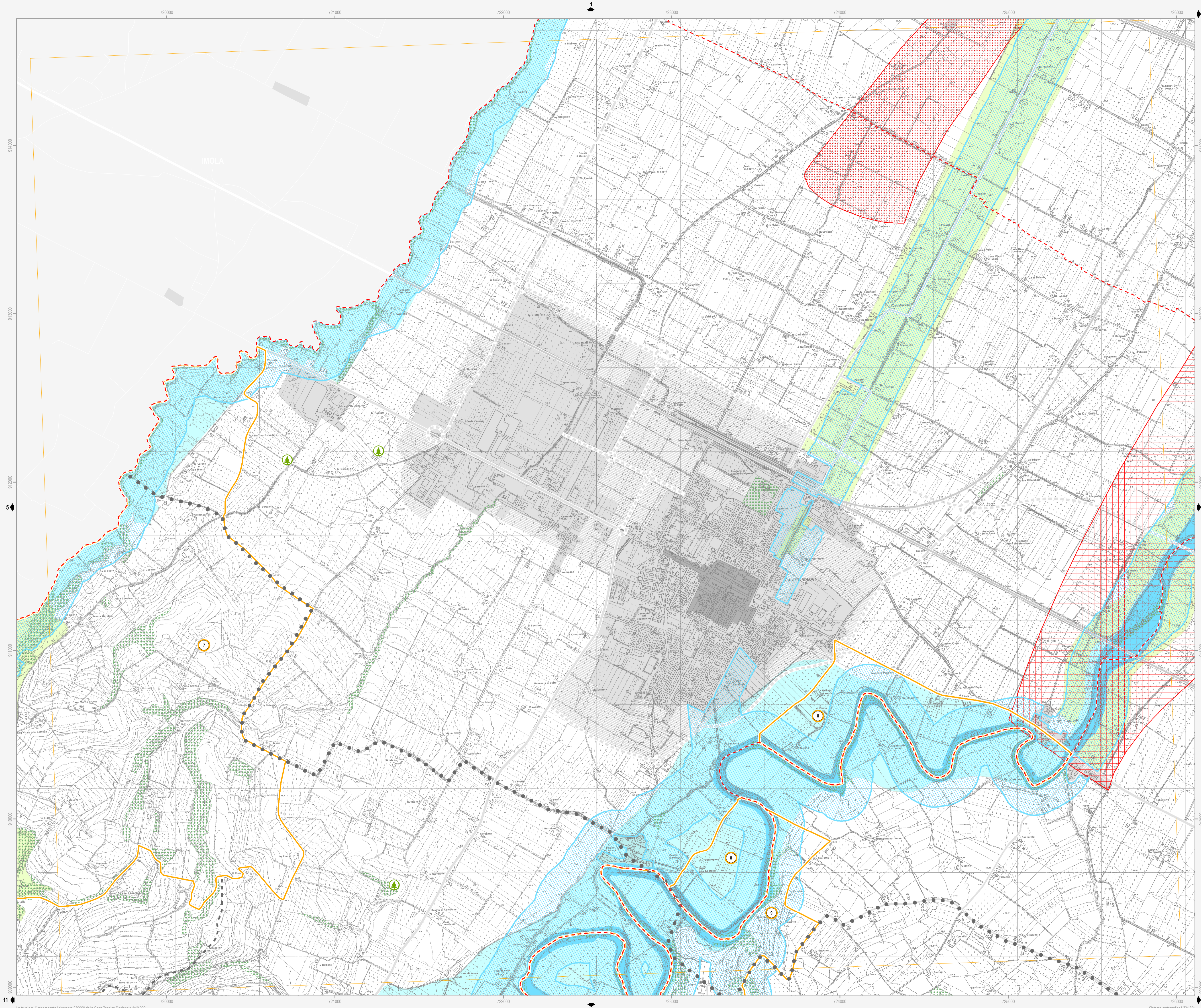

Confine comunale	Viabilità esistente	Autostrada
Centro Storico	Adeguamento viabilità	Adeguamento autostrada
Territorio pianificato	Viabilità di progetto	
Ambiti di nuova previsione del PSC	Tratto ferroviario di progetto	Rete ferroviaria esistente

### Siti Rete Natura 2000 (Direttive 79/409/CEE e 92/43/CEE; D.G.R. n.1224/2008)

- Siti di Importanza Comunitaria (SIC) (Art.10.2)
- Alta valle del torrente Sintria
  - Alto Senio
  - Pietramora, Ceparano, Rio Cozzi
  - Pietramora, Ceparano, Rio Cozzi

### Siti di Importanza Comunitaria (SIC) e Zone di Protezione Speciale (ZPS) (Art.10.2)

- Vena del gesso romagnolo

### Beni di interesse paesaggistico (D. Lgs n. 42/2004)

- Parchi e riserve naturali (Art.10.4)
- Aree forestali (Art.10.5)
- Fiumi, torrenti e corsi d'acqua (Art.10.6)
- Immobili ed aree dichiarate di notevole interesse pubblico (Art.10.6)
- Parco Villa Gessi D.M. 30-09-35
  - Ampliamento vincolo Rontana, Parco Carrè D.M. 12-09-75
  - Parco Case Grandi D.M. 28-03-53
  - Vena dei Gessi D.M. 30-07-74
  - Zona di Rontana D.M. 20-09-74
  - Villa e Parco del Pane D.M. 29-05-76
  - Zona di Rontana D.M. 24-10-68
  - Vena dei Gessi D.M. 30-07-74
  - Parco del Cardello D.M. 16-06-75
  - Vena dei Gessi D.M. 30-07-74

### Tutela sovraordinata: Regione Emilia Romagna (L.R. n. 2/1977)

- Alberi monumentali (Art.10.7)

### Tutela sovraordinata: PTCP della Provincia di Ravenna

- Reticolo idrografico - alvei (Art.12.2)
- Zone di tutela dei caratteri ambientali di laghi, bacini e corsi d'acqua (Art.10.8)
- Zone di tutela naturalistica - di conservazione (Art.10.9)
- Zone di tutela naturalistica - di limitata trasformazione (Art.10.9)
- Zone di particolare interesse paesaggistico ambientale (Art.10.10)
- Calanchi (Art.10.11)
- Dossi di ambito fluviale recente (Art.10.12)
- Paleodossi di modesta rilevanza (Art.10.12)
- Acquiferi carsici (Art.10.13)
- Viabilità panoramica (Art.10.14)
- Sistema collinare (Art.10.15)
- Crinali spartiacque minori (Art.10.16)
- Aree studio (Art.10.17)

### Tutela sovraordinata: PIAE della Provincia di Ravenna

- Aree di cava e/o di pertinenza (Art.10.18)

### Tutela comunale

- Singolarità geologiche (Art.10.19)
- Comune di Brisighella
- L'altopiano ed il versante di Monte Romano
  - I terrazzi della Zerbina
  - I calanchi di Pideura
  - Il poggio di Monte Piano
  - I gessi di Monte Mauro
  - La scarpata delle chiese del Marzeno
  - La cresta dello Spungone
  - La "Zona unida" del Rio Cosina
  - La avulsione medioevale del fiume Lamone
- Comune di Casola Valsenio
- La faglia di Mercatate
- Comune di Riolo Terme
- Il terrazzo di Valsenio
  - I gessi del Crivellari
- Comune di Castel Bolognese
- I colli sabbiosi della Serra
  - I terrazzi fluviali antichi
- Comune di Faenza
- I colli sabbiosi di Monte Rosso e Toranello
  - La zona di Tebano
  - I corpi sabbiosi di Monte Rosso e Toranello
  - Il crinale di Olatello
  - La scarpata di Villa Gessi
  - La riviera del Valtreno
- Comune di Solarolo
- La riviera del Valtreno